

APROVADO POR UNANIMIDADE
DOS PRESENTES

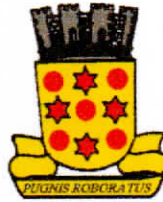

ESTADO DA PARAÍBA
CÂMARA MUNICIPAL DE AREIA
"CASA DE MANOEL DA SILVA"
19ª. LEGISLATURA

Ivano Cassimiro dos Santos
Presidente

Cláudio Gomes de Lima
1º Secretário

Sergio dos Santos Silva
2º Secretário

REQUERIMENTO Nº 007/2022

Autores: Irisvaldo Silva do Nascimento e Edgley de Brito Santos

Assunto: Solicitamos a denominação e a pavimentação de uma rua no Bairro Frei Damião.

Sr. Presidente

Requeremos a V. Ex.^a na forma regimental, após ouvido o plenário, discutido e aprovado, que seja formulado apelo à Prefeita Municipal, Sr.^a Sílvia Cesar Farias da Cunha Lima, no sentido da mesma providenciar, a regularização, a denominação e a pavimentação de uma rua paralela a Rua Simão Patrício, localizada no Bairro Frei Damião. O nome da referida rua, será uma homenagem ao saudoso Walfredo Gomes de Oliveira.

JUSTIFICATIVA:

O Sr. Walfredo Gomes de Oliveira "Seu Walfredo" *in memoriam*, areiense, casado, ex-funcionário do CCA/UFPB, era pai de Solongênilson, Inaldo, Edmilson, Vera Lúcia, Marcos, Gilberto, Everaldo, Antônio, Hidelbrando, Walfredo Filho, Efigênia, Cristina e Verônica. Vimos através deste requerimento, solicitar que a rua localizada no Bairro Frei Damião, paralela a Rua Simão Patrício, por trás das residências dos senhores Gilberto Batista, Neyber Ribeiro e do Topógrafo Rodineli, e que dá acesso a algumas residências e ao futuro restaurante, cujo CNPJ é citado em documento anexo, no Bairro Pedro Frei Damião, receba a denominação do saudoso Sr. Walfredo Gomes de Oliveira.

Diante do exposto, esperamos contar com a compreensão dos nobres Vereadores(as) desta Casa e da sensibilidade da Senhora Prefeita neste pleito.

Sala das Sessões, 15 de março de 2022

IRISVALDO SILVA DO NASCIMENTO
Vereador

EDGLEY DE BRITO SANTOS
Vereador

Aos Vereadores da Câmara Municipal de Areia:

Eu **Iran José dos Santos Oliveira**, venho por meio deste solicitar a criação de uma Rua, no Bairro Frei Damião onde resido com meus familiares, a casa fica endereçada na Rua Armando de Freitas, nº 756, mas o acesso por uma nova rua entrando via Rua Simão Patrício trará mais comodidade para o tráfego de pedestres e transportes. Comunico também que estamos estruturando a casa para em breve inaugurar um restaurante na residência, já inscrito no **CNPJ: 43.099.784/0001-60**, a escolha do local se deu pela necessidade encontrada no bairro, tendo em vista que o Bairro Frei Damião é carente de comércio e lazer. A criação e estruturação desta rua são de suma importância para nós moradores da residência e também para o desenvolvimento do Bairro Frei Damião.

Areia, 10 de janeiro de 2022.

Iran José dos Santos Oliveira

Iran José dos Santos Oliveira



ESTADO DA PARAÍBA
Prefeitura Municipal de Areia
Departamento de Arrecadação de Tributos
Municipais



D E C L A R A Ç Ã O :

DECLARAMOS, para os devidos fins de direitos que o imóvel localizado na Rua Walfredo Gomes de Oliveira, S/N, A - Frei Damião, nesta cidade de Areia/PB, que não se encontra -se cadastrado ao **BCI (BOLETIM DE CADASTRAMENTO IMOBILIÁRIO)** na Prefeitura, tendo como proprietário a Sr. **JAMPA CONSTRUTORA, INCORPORAÇÕES E LOTEAMENTO LTDA - ME** com o CNPJ 27.546.538/0001-52, Cagepa - Companhia de Água e Esgoto da Paraíba

Do que para constar eu, Alcides Pereira de Melo Filho, Secretário de Finanças, dato e assino a presente declaração para que produza seus efeitos legais.

Areia, 08 de março de 2022.

Alcides Pereira de Melo Filho
Secretário de Finanças



DECLINAÇÃO MAGNÉTICA
E DIVERGÊNCIA MERIDIANA NO CENTRO DA FOLHA

Data: 02/02/2020

Convergência Meridiana: Δ
 $0^{\circ}19'35,613626''$

Declinação Magnética: δ
 $-21^{\circ}08'23,8282''$

Varição Anual:
 $359^{\circ}54'26,9725''$

Meridiano Central: 33 WGr

Coord. Ponto Inicial: $48^{\circ}11'11,87124''$ N
 $38^{\circ}11'11,87124''$ W

Folha de Escola K
1,0006977256

- CONVENÇÕES**
- PERÍMETRO
 - ESTRADA
 - CURSO D'ÁGUA
 - ⊙ MARCO IMPLANTADO
 - ⊕ ÁRVORE
 - † POSTE



PLANTA DE SITUAÇÃO
AREIA - PB 1/100

Título: **LEVANTAMENTO POLIGONAL** Folha: **0/03**

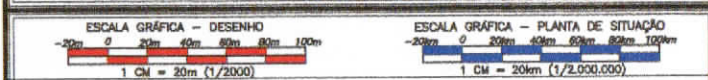

COORD. BASE: $6^{\circ}57'8,8419''$ S $35^{\circ}41'40,0565''$ W

RUA: DISTRITO

Proprietário: PREFEITURA MUNICIPAL

Município: AREIA

Estado (UF): PARAÍBA (PB)

Matrícula: -----

Comarca: AREIA-PB

Data: 16/02/2022

Data Levantamento: -----

Escala: 1/100

QUADRO DE ÁREAS (ha):

ÁREA TDAL "IN LOCO":70,00 METROS

ASSINATURAS:

PROPRIETÁRIO:

PREFEITURA MUNICIPAL DE GUARABIRA
CNPJ-08.785.479/0001-20

RESP. TÉCNICO:

RONDINELI BANDEIRA DOS SANTOS
TÉCNICO EM AGRIMENSURA
TRT 88631664120
CREA-161681300-8

Aprovação:



DECLINAÇÃO MAGNÉTICA
E CONVERGÊNCIA MERIDIANA NO CENTRO DA FOLHA

Data: 02/09/2020

Convergência Meridiana: $0^{\circ} 19' 35,613628''$

Declinação Magnética: $-21^{\circ} 08' 23,8282''$

Variação Anual: $355^{\circ} 54' 29,9725''$

Meridiana Central: 33 WGr

Coord. UTM: 228190 x 2813141,87511 m

Fator de Escala IC: 1,0006977256

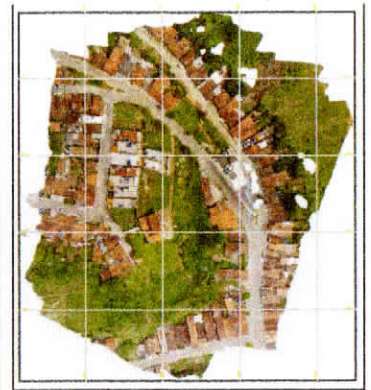

PLANTA DE SITUAÇÃO
AREIA - PB 1/100

CONVENÇÕES

- PERÍMETRO
- ESTRADA
- CURSO D'ÁGUA
- MARCO IMPLANTADO
- ÁRVORE
- POSTE

Título: **LEVANTAMENTO POLIGONAL** Folha: 0/01

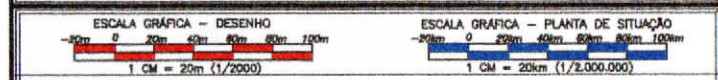

COORD. BASE: $6^{\circ}57'8,8419''$ S $35^{\circ}41'40,0565''$ W

RUA: WALFREDO GOMES DE OLIVEIRA

Proprietário: PREFEITURA MUNICIPAL

Município: AREIA

Estado (UF): PARAÍBA (PB)

Matrícula: ----

Comarca: AREIA-PB

Data: 16/02/2022

Data Levantamento: -----

Escala: 1/100

QUADRO DE ÁREAS (ha):

ÁREA TOTAL "IN LOCO":70,00 METROS

ASSINATURAS:

PROPRIETÁRIO:

PREFEITURA MUNICIPAL DE GUARABIRA
CNPJ-08.785.479/0001-20

RESP. TÉCNICO:

RONDINELI BANDEIRA DOS SANTOS
TÉCNICO EM AGRIMENSURA
TRT 88631664120
CREA-161681300-8

Aprovado:

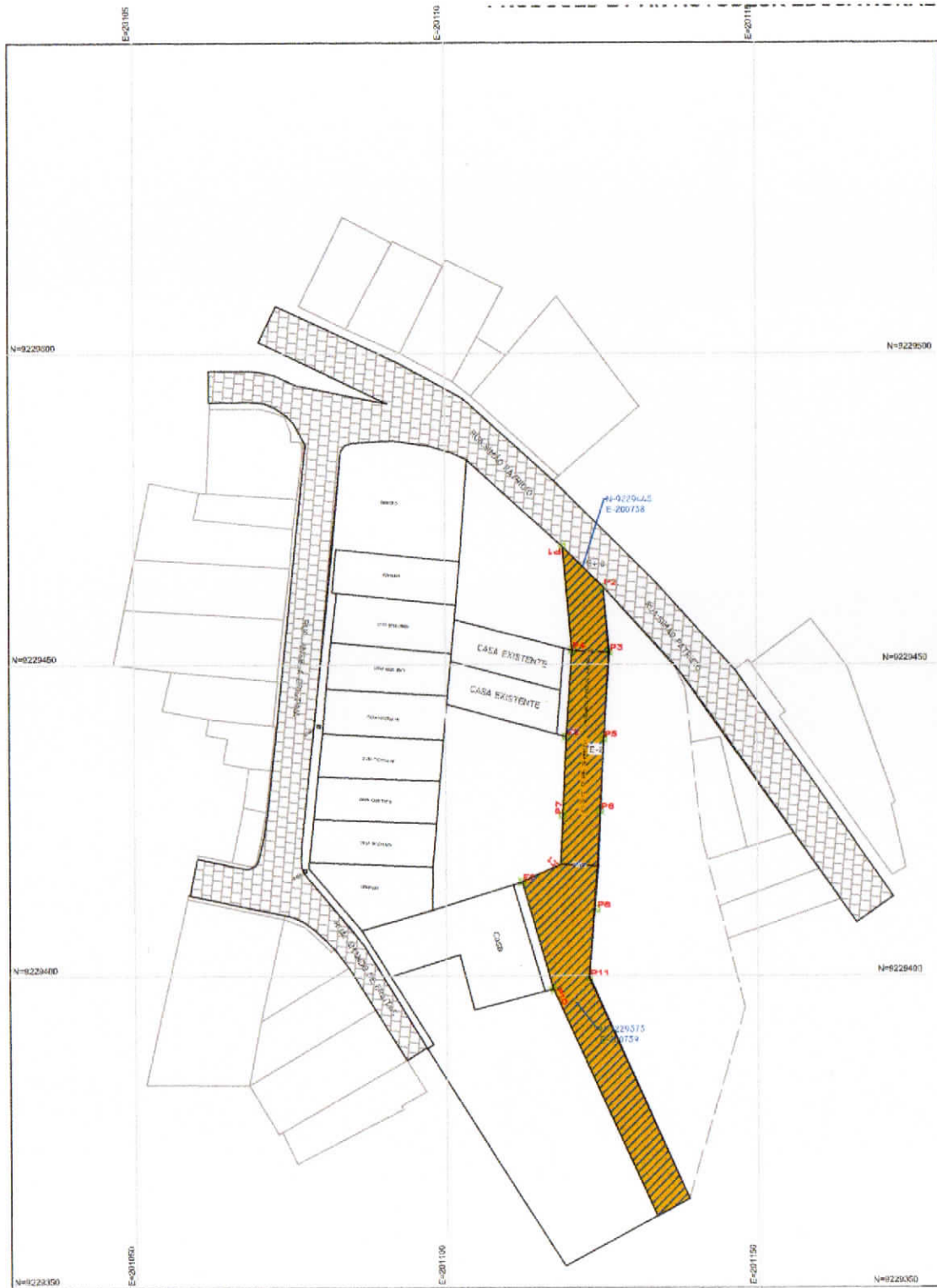

DECLARAÇÃO MAGNÉTICA E CONFERÊNCIA MÉRIDIANA NO CENTRO DA FOLHA

Data:	02/02/2020
Convergência Méridiana A:	0°19'35,613628"
Declinação Magnética B:	-21°08'23,8292"
Variação Anual:	359'54'29,9725"
Méridiano Central:	33 WGr
Fator de Escala K:	1,000677256



- CONVENÇÕES**
- PERÍMETRO
 - ESTRADA
 - CURSO D'ÁGUA
 - ⊙ MARCO IMPLANTADO
 - ÁRVORE
 - † POSTE

PLANTA DE SITUAÇÃO
AREIA - PB 1/100

Título: **LEVANTAMENTO POLIGONAL** Folha: **0/02**

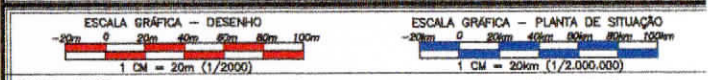

COORD. BASE: **6°57'8,8419" S** **35°41'40,0565" W**

RUA: DISTRITO
 Proprietário: PREFEITURA MUNICIPAL
 Município: AREIA
 Estado (UF): PARAÍBA (PB)
 Matrícula: ----
 Comarca: AREIA-PB
 Data: 16/02/2022
 Data Levantamento: ----
 Escala: 1/100

QUADRO DE ÁREAS (ha):

ÁREA TOTAL "IN LOCO":70,06 METROS

ASSINATURAS:

PROPRIETÁRIO:

PREFEITURA MUNICIPAL DE GUARABIRA
CNPJ-08.785.479/0001-20

RESP. TÉCNICO:

RONDINELI BANDEIRA DOS SANTOS
TÉCNICO EM AGRIMENSURA
TRT 88631664120
CREA-161681300-8

Aprovação:

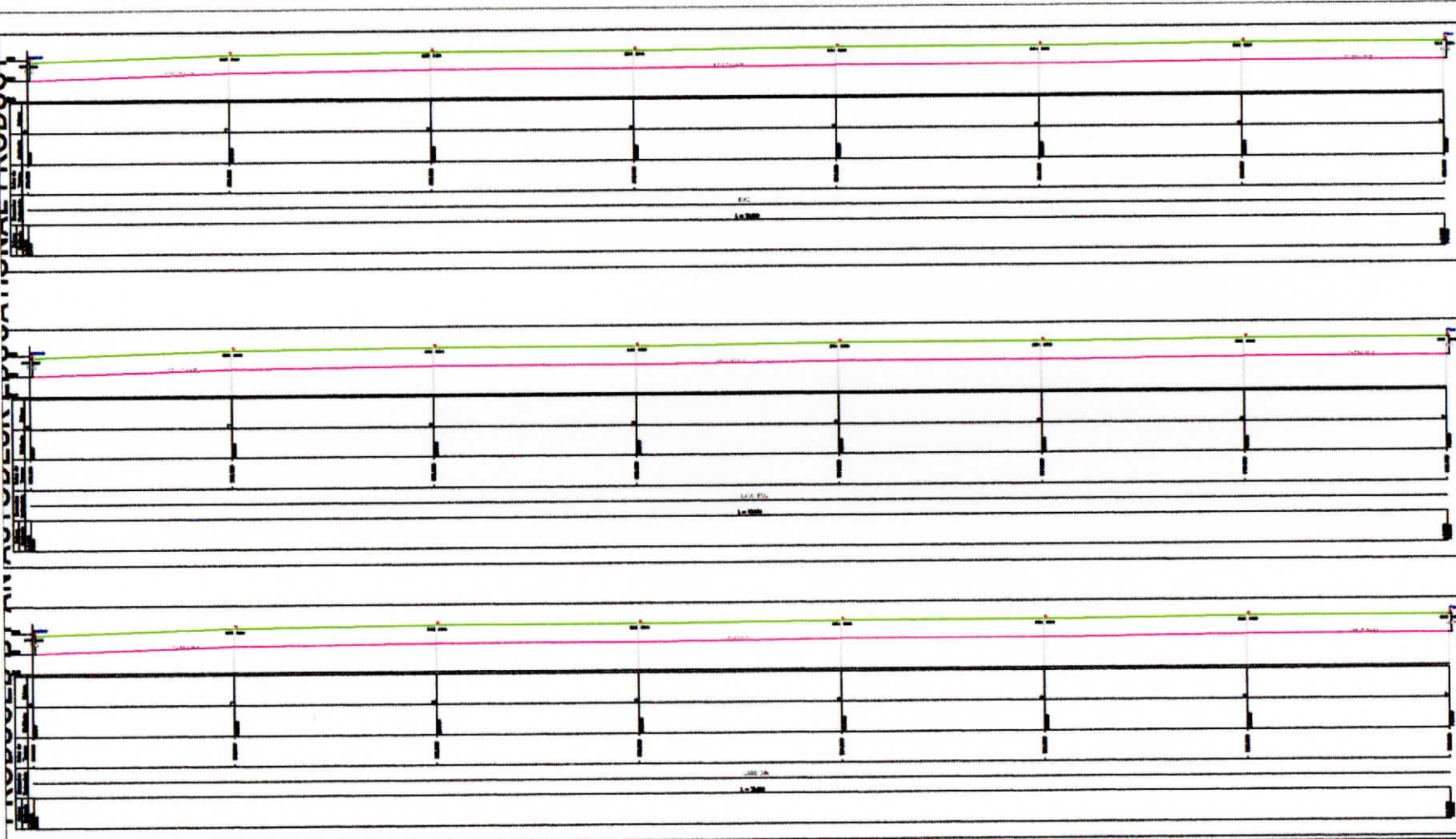

INSTITUTO LEONARDO - INSTRUÇÃO DE REGISTRO
 DE OBRAS DE INTERESSE PÚBLICO
 E DE REGISTRO DE OBRAS DE INTERESSE PÚBLICO

Nome: RUA 10
 Endereço: RUA 10
 Município: PARAIBA
 Estado: PB
 Data: 16/02/2022

Escala: 1/100
 Autor: RONDINEI BANDEIRA DOS SANTOS

CONVENÇÕES
 - PONTILHO
 - ESTRADA
 - TUBULAÇÃO
 - MARCO DE PLANTAS
 - BARRIL
 - POSTE

PLANTA DE SITUAÇÃO

Título: **LEVANTAMENTO POLIGONAL** Folha: 0/03

ESCALA GRÁFICA - SESSÃO 1: 1 cm = 10 metros
 ESCALA GRÁFICA - SESSÃO 2: 1 cm = 20 metros

COORDENADAS: **6°57'8,8419" S** **35°41'40,0665" W**

RUA: DISTRITO
 Proprietário: PREFEITURA MUNICIPAL
 Município: AREA
 Estado (UF): PARAIBA (PB)
 Matrícula: -----
 Comércio: AREA-PB

Data: 16/02/2022
 Data Levantamento: -----
 Escala: 1/100

QUADRO DE ÁREAS (m²)
 ÁREA TOTAL "DE LOCOMO": ----- m²

ASSINATURAS
 PROPRIETÁRIO:
 PREFEITURA MUNICIPAL DE GUARABIRA
 CNPJ: 06.785.479/0001-20
 RESP. TÉCNICO:
 RONDINEI BANDEIRA DOS SANTOS
 TÉCNICO EM AGRIMENSURA
 TR: 89631654120
 CRM: 16.581.120-5

Serviços Técnicos de Agrimensura
RTB TOPOGRAFIA
 CNPJ: 39.04.481/0001-80
 83 98212-6930 • rondineltopografia@bol.com.br

CAGEPA AREIA PB
- Ordem de serviço -

Obra: **IMPLANTAÇÃO DE REDE DE DISTRIBUIÇÃO - PB**

Cidade: **AREIA - PB**

Bacia:

RUA: **RUA:WALFREDO GOMES DE OLIVEIRA** ESTACAS: **E0 0 A E3 10** COLETOR: **C - 1** COMPRIMENTO: **70,00** Metros

ESTACA	DIST.	C. T.	C.C.	i	Ø + e	P	R	G	H	C.H.
E0	0,00	559,000	558,940	0,0100	0,006	1,000	0,994	2,000	1,006	560,946
E0+10	10,00	562,000	558,840	"	"	1,000	0,994	"	1,006	560,846
E1	10,00	563,000	558,740	"	"	1,000	0,994	"	1,006	560,746
E1+10	10,00	563,000	558,640	"	"	1,000	0,994	"	1,006	560,646
E2	10,00	564,000	558,540	"	"	1,000	0,994	"	1,006	560,546
E2+10	10,00	565,000	558,440	"	"	1,000	0,994	"	1,006	560,446
E3	10,00	565,000	564,940	"	"	1,000	0,994	"	1,006	566,946
3+10	10,00	565,000	564,940	"	"	1,000	0,994	"	1,006	566,946

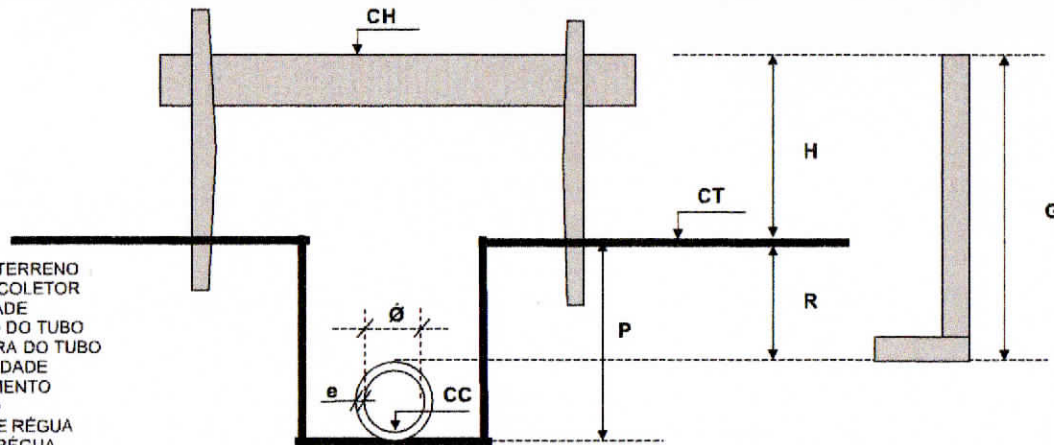
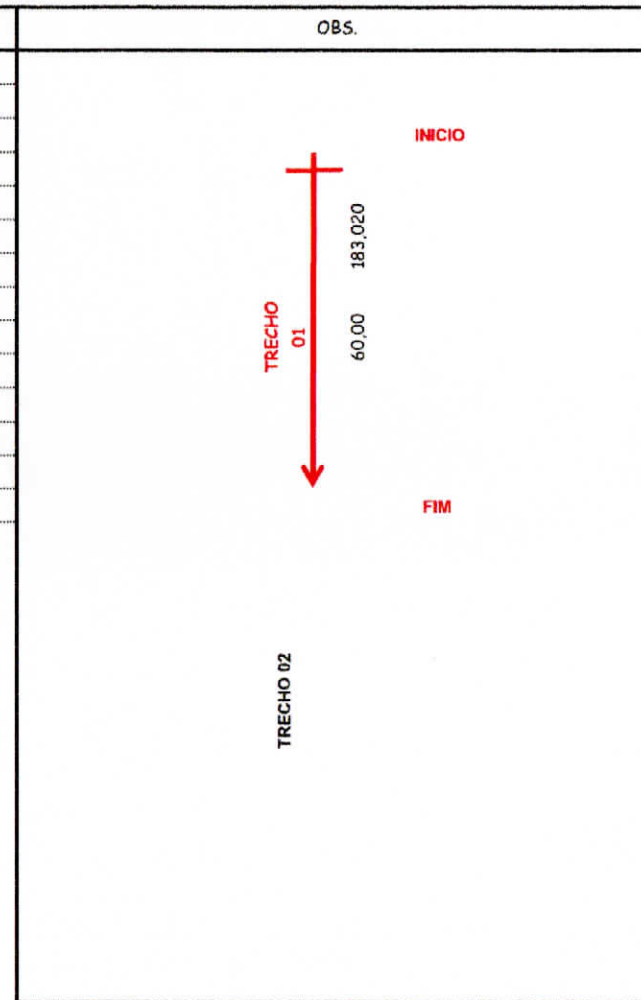

- CT = COTA DO TERRENO
- CC = COTA DO COLETOR
- i = DECLIVIDADE
- Ø = DIÂMETRO DO TUBO
- e = ESPESSURA DO TUBO
- P = PROFUNDIDADE
- R = RECOBRIMENTO
- G = GABARITO
- H = ALTURA DE RÉGUA
- CH = COTA DE RÉGUA

RONDINELI CREA 161681300-8
Elaborado por

Eng.º Responsavel

Eng.º da firma

DATA: 15/02/2022
REVISÃO: